smart ENERGY. Preisblatt

Gültig ab 01.10.2023

smartSTORAGE

Sonnenstrom virtuell speichern, smart nutzen und Kosten sparen

- ✓ Eigenverbrauchsquote erhöhen
- ✓ Keine Speicher-Investitionen
- ✓ 15-kWh-Speichervolumen – ohne Energieverluste

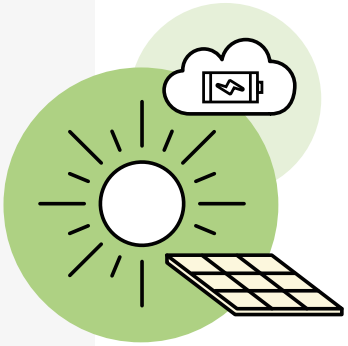

	Preisgarantie bis 01.09.2024
Speichergebühr 15 kWh EUR/Monat	2,99
Überschussvergütung* Cent/kWh	8,87
Speichervergütung Cent/kWh	1 zu 1 Energiepreisvergütung zu smartBASIC

Produktdetails: Voraussetzung ist, dass der Kunde einen intelligenten Strommesszähler (Smart Meter) mit der Funktion Opt-in (IME) verbaut sowie eine gültige E-Mail-Adresse hat.

Nur für Privatkunden in Österreich mit aufrechtem smartBASIC Energieliefervertrag. Ausschließlich für die Speicherung und Einspeisung von Überschussenergie (keine Volleinspeisung). Bitte beachten Sie, dass Leistungen aus Einspeisungen prinzipiell steuerpflichtig sind! Es liegt in der Verantwortung des Erzeugers, diese Leistungen zu versteuern sowie generell für eine ordnungsgemäße Abwicklung sämtlicher Steuer- und Abgabepflichten im Zusammenhang mit der PV-Anlage zu sorgen.

Die Vertragsmindestlaufzeit beträgt 1 Jahr. Nach Ablauf der Mindestlaufzeit kann der Vertrag unter Einhaltung einer Frist von 2 Wochen vom Kunden schriftlich gekündigt werden. Der Rechnungsversand (PDF-Rechnung) sowie die vollständige Kundenkommunikation erfolgt ausschließlich per E-Mail. Alle angeführten Preise sind kaufmännisch gerundet auf 2 Nachkommastellen.

Bitte beachten Sie, dass Netzabgaben sowie Steuern und Abgaben auch bei Rückbezug aus dem Speicher anfallen. Die maximale Größe der Photovoltaikanlagen beträgt 25 kWp

*Quartalsweise Anpassung: Mittelwert (Phelix AT Base Quarterly Future der letzten 10 Handelstage des vorangegangenen Quartals) * 0,8

Produkterklärung:

Als Photovoltaikanlagen-Eigentümer lagerst du bequem den von dir nicht verbrauchten Strom im virtuellen Stromspeicher smartSTORAGE ein. Dieser umfasst eine Speichergröße von 15 kWh, die du täglich nutzen kannst.

Wir berechnen anhand deiner individuellen Einspeise- und Verbrauchsdaten im 15 Minutentakt deinen aktuellen Speicherstand und wie viel du davon wiederum genutzt hast. Am jeweiligen Folgetag hast du dann im Serviceportal von smartENERGY immer die Möglichkeit, diesen Verlauf genau unter die Lupe zu nehmen.

Wenn du die Speicherkapazität von 15 kWh erreicht hast, vergüten wir dir deine darüber hinaus eingespeiste Menge zur Überschussvergütung.

ⓘ **Hinweis:** Sollte sich im marktüblichen Anmeldeprozess herausstellen, dass du noch über keinen funktionierenden Smart Meter (IME-funktionstüchtig) verfügst, wirst du bis zum Erhalt eines IME-fähigen Smart Meter durch deinen Netzbetreiber, in unser Übergangsprodukt „non-smartSUN" angemeldet.

Du erreichst uns unter: Tel. 0800 / 88 22 44, service@smartenergy.at, *www.smartenergy.at*
Energie Steiermark Kunden GmbH, A-8010 Graz, Leonhardgürtel 10, Sitz Graz, FN 202411 p, Landesgericht für ZRS Graz, ATU 50646608